假投資 真詐騙

近期投資詐騙案例：

機關出納在轉帳薪資時被銀行告知同仁曉華帳戶為警示帳戶，無法入帳。經瞭解，原來是因為曉華在通訊軟體認識的新朋友介紹下，加入了免資金國際黃金投資群組，每天群組都會顯示黃金買賣資訊，20天後，群組帳戶已累積1,000多萬資金。為了拿到獲利，曉華將存摺、信用卡影本及提款卡寄送到群組指定地址。結果，因為帳戶資金出入次數異常頻繁，所以遭凍結了。

投資前多方查證不吃虧！
身份資訊勿洩漏！

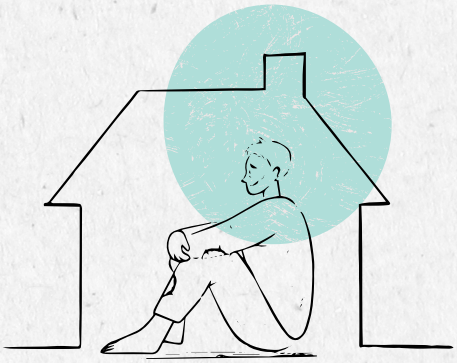

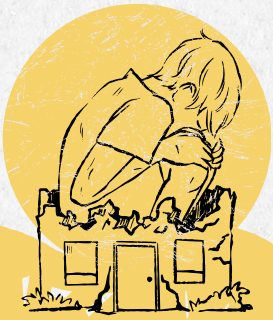

農田水利署政風室關心您